planung

aufgabe:
neubau eines verwaltungsgebäudes
entwicklung des entwurfs aus einem wettbewerbserfolg, mit varianten.
kompakter baukörper mit größtmöglicher nutzung des bestehenden grundstücks,
flexible bürostruktur, passivhausanforderungen mit betonkernaktivierung,
transparenz im innen-, und aussenraum.

leistungen:
entwurf, planung,

realisierung:
2013

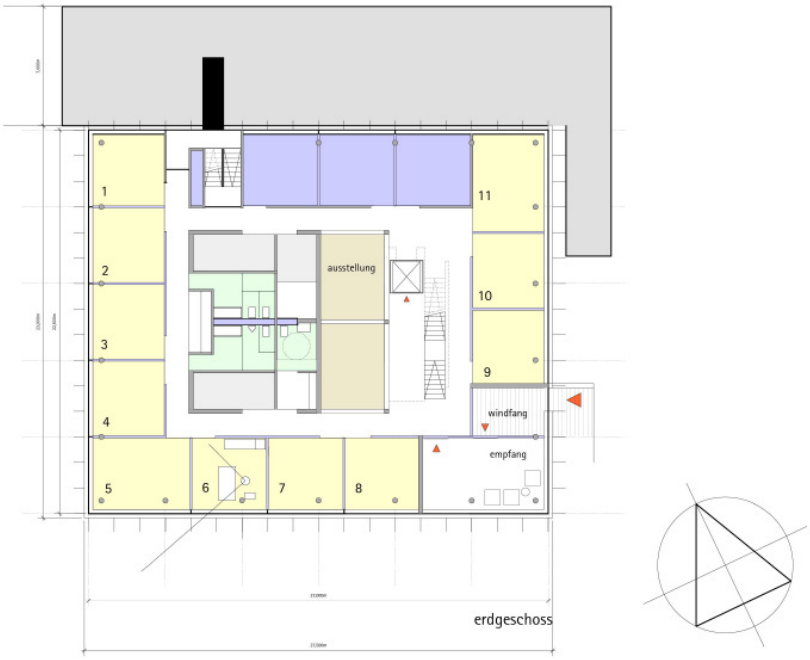

verwaltung, fa. dörken, herdecke

in büro 1a- architekten, koblenz